



**REGISTRO FOTOGRÁFICO
PROGRAMA DE MANTENIMIENTO DE EDIFICIOS ESCOLARES PÚBLICOS**

PRA-FOR-123
Versión 1

Ministerio de Educación
GUATEMALA

SITUACIÓN DEFICIENCIAS DETERMINADAS

PREVIO

DURANTE

POSTERIOR

DEPARTAMENTO:	Alta Verapaz	MUNICIPIO:	Senahú
NOMBRE DEL ESTABLECIMIENTO:	Escuela Oficial Rural Mixta Caserío Rubelpec	DIRECCIÓN DEL ESTABLECIMIENTO:	Caserío Rubelpec
CÓDIGO DEL ESTABLECIMIENTO:	16-08-0040-43	FECHA:	30/04/2024



Foto 1: Se puede observar la fundición de la base que sostendrá el muro perimetral



Foto 2: Se puede la fundición de la base que sostendrá el muro perimetral desde otro ángulo.



Foto 3: Se puede observar la fundición del muro perimetral en la parte de abajo la escuela.



Foto 4: Se puede observar la fundición del muro perimetral desde otro ángulo.



Foto 5: Se puede observar la fundición de los tubos galvanizado al muro perimetral en la parte de abajo de la escuela.

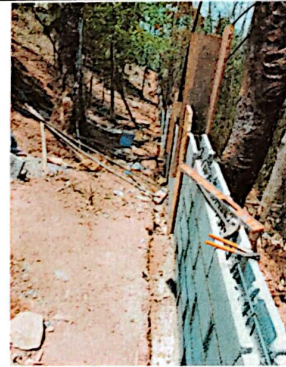

Foto 6: Se puede observar la instalación de la malla al muro perimetral.

Observación: Si es necesario se pueden agregar hojas adicionales y actualizar el número de hojas.

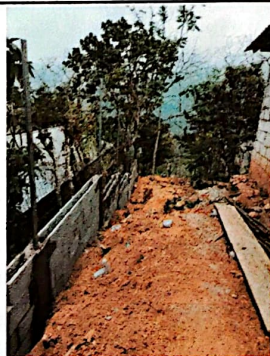
[Handwritten Signature]

Firma y sello del Presidente de la CPEE



[Handwritten Signature]

Firma y Sello Director Centro Educativo Público

